

天童市農業協同組合広報誌

TENDO

[CONTENTS] ○特集 / P.2 ○NEWS&TOPICS / P.5 ○TAC 通信 / P.7
○やさい紹介 / P.8 ○家庭菜園 / P.9 ○理事会だより / P.9 ○INFORMATION / P.10
○読者のひろば / P.11 ○つくってみよう!エーコープの酢料理 / P.12

10

2020年10月[No.506]



特集・GI山形ラ・フランス取得!

集 特

ラ・フランスがGIに登録！

山形の果物として国際的に保護されることに。

清酒、米沢牛、東根さくららば、山形セルリー、小笹うるいについて「山形ラ・フランス」が、地理的表示（GI）保護制度の登録が認められました。GIとは何か、また取得することのメリットなどについて、JAてんどう常務理事の結城武雄さんと営農販売部園芸課課長の山口輝さんに話を聞きました。

◆GI取得までの背景について

結城 なぜ天童でラ・フランス栽培が盛んになったのか。もともと「バートレット」という西洋梨の受粉樹でしたが、ある時、たまたま出荷されたラ・フランスを食べてみたそうです。そうしたら、香りが良く、とろみがあったおいしいと評判になり、栽培さ



interview



JAてんどう
常務理事
結城武雄さん



JAてんどう営農販売部
園芸課 課長
山口輝さん



れるようになりました。栽培面において平準化が可能なことも、生産者が増えた一因だったと思います。こうして、生産者の努力はもとより、当組合でもラ・フランスセンターの建設や生産指導、出荷支援に取り組んできた結果、今では生産量日本一となり、天童市の主要な樹種となりました。県全体では全国シェアの8割を占めるラ・フランス。この果物を国際的に保護していくと県が2018年11月にGI取得申請を行い、今年8月に登録が認められました。

◆GIを取得するメリットを教えてください。

山口 山形県にはラ・フランスの生産団体が構成する、県のラ・フランス振興協議会（以下…協議会）があり、収穫の基準となる目安日の設定や出荷開始基準日を県全体で統一しています。このように県全体で取り決めをしている産物は全国的にもそう多く

ありません。山形のおいしいラ・フランスをさらに知ってもらうことで市場評価を高め、消費拡大につなげることがGI取得の一番の目的。これまで取得した県産物も取得前より認知されるようになり、価格が上昇した実績もあるようです。先を見据えて継続していくことが大事であり、そうした積み重ねが生産意欲につながることを期待しています。

◆栽培方法など、GI取得で変わることはありますか？

山口 冬場の整枝剪定や春の摘果作業、夏場の徒長枝の管理ができていて、果実一つ一つにしっかりと光が射し込む園地で、基本に忠実に栽培されていることがGI登録の栽培・出荷基準です。JAてんどうの組合員の皆さんの栽培基準に合致しているので、これまでの体制と同等だと理解していただければ構いません。

結城 県内において同じように栽培していることがGI「山形ラ・フランス」として評価されている部分でもあるので、これまで通りの栽培



JAてんどう、天童市からのお知らせ

NEWS&TOPICS

1

農業持続的発展を訴え

食料・農業・地域政策 確立山形県要請集会



J Aグループ山形は8月17日、食料・農業・地域政策確立山形県要請集会を開催しました。今年には新型コロナウイルス感染症対策として県内5会場に各農協役員を分散。当組合からは、金平芳己代表理事組合長をはじめ、役員ら8人が参加しました。J A中央会の長澤豊会長は「食料・農業・農村基本計画が閣議決定し、過度の自由化が問われている。国民生活に不可欠な食料の安定供給の使命と責任を担う生産現場の声を、政府に届けてほしい」と挨拶。集会では、コロナ禍を踏まえ、食料安全保障の強化と災害に強い農業を目指すことを県選出国會議員に

特集 GI山形ラ・フランス取得!



培技術を今後も継続してほしいです。
山口 GI「山形ラ・フランス」の出荷要件は、J Aをはじめ、協議会に入会している出荷団体、または個人の生産者が県内で育てたもの。直売所や個人出荷の人も、協議会に入会して10月の収穫前までに栽培管理のチェックリストを提出すれば、GIマークをつけての販売が可能になります。しかし、J A出荷分であれば、8月の盆前に行われる園地審査のチェック項目がGIのチェックリストとほぼ同じ内容なので、すべて当方で取りまとめ県に提出しますので心配は要りません。

◆出荷する際に気を付ける点は?

山口 「山形ラ・フランス」の名称を使用する場合は出荷箱にGIマークを表示することになり、J Aの出荷は、基本的に全量GIで、GIマークを付けた出荷となります。来年以降については、県内のJ Aグループ共通の出荷箱の検討も行われています。

また、GIでの出荷については「適期収穫、産地予冷、産地追熟、販売開始基準日の遵守」が要件となっています。個人出荷の場合も同じ要件になりますので注意が必要です。ただし、今年のGI出荷については、協議会では、生産・出荷現場での混乱をさけるため、これまで協議会に加入している団体を経由したものとされており、来年以降に個人でのGI出荷について検討していくようです。

◆今後の期待されることは?
結城 生産者の皆さんには、これまで同様おいしいラ・フランスの栽培をお願いいたします。最も重要なのは販売面の強化です。全国にはラ・フランスという果物を知らない消費者もあり、GIを取得したことで、そうした層への周知と販路拡大が見込まれます。例年行っている輸出においてもGIは地理的保護の観点からも優位になり、日本の、山形の果物として国内外への知名度アップと販路の拡大に期待を寄せているところです。

山口 GIマークをつけて出荷すること、どう展開していくかはこれからの課題。まずは周知していくところから始めたいと思っています。ご理解の程よろしく願います。

GI(ジーアイ)とは

地域には、伝統的な生産方法や気候・風土・土壌などの生産地等の特性が、品質等の特性に結びついている産品が多く存在している。これらの産品の名称(地理的表示)を知的財産として登録し、保護する制度が「地理的表示(Geographical Indication)保護制度」。WTO協定でも、知的財産の1つとして位置づけられ、現在100か国を超える国で導入されている。

2

家畜の御霊を供養 獣魂慰霊祭

政府への働きかけを強く要請。国會議員は「コロナ禍で見直されている食料・農業・地域の価値を国民全員が共有すべきだ」と話しました。新型コロナウイルス感染症対策の継続・強化や食料安全保障の強化、災害や感染症などに強い農業の実現など、6項目を政府に要請した集会となりました。

9月2日、家畜の御霊を供養するため平成15年に建立された慰霊碑のある天童高原にて獣魂慰霊祭を行いました。

畜産農家、市、J Aの役員ら約20人が参加。高瀧山光明院の滝口廣



3

稼動開始 カントリーエレベーター 安全操業・良質品位 米祈願祭

カントリーエレベーター共同乾燥施設利用組合とJ Aは9月7日、天童市矢野目のカントリーエレベーターで安全操業・良質品位米祈願祭を行いました。

同組合の役員やJ A役員、従事者ら約20人が出席。原町八幡神社鈴木宮司より厳かに神事が執り行われた後、各代表者が玉串を捧げ、安全操業と良質品位米の生産を祈願しました。

金平芳己代表理事組合長は「7

りんご「ふじ」の着色管理・黒星病対策、 稲刈り後の秋耕について

10月は台風による農作物への被害が心配されます。今後の気象情報に注意し、事前の対策をお願いします。

■りんご「ふじ」の着色管理

○支柱立て

●着色管理は支柱の立て直しや枝つりから行い、大枝同士の間隔を空け、樹冠内部まで光が入るよう樹全体の日当たりを良くしましょう。

○葉つみ玉直し

●「ふじ」の葉つみ、玉直しは2〜3回に分けて行う。1回目の葉摘みは9月末頃〜10月上旬に、果そう葉を主体に摘みましよう。2回目は10月中旬頃から、果実周辺の葉と徒長枝や発育枝の葉を摘み、2回目の葉摘みとあわせて玉直しを行いましょう。その後も、着色の状況を確認し、葉摘み、玉直しの修正を行ってください。

※葉摘みの際、黒星病の被害葉は、摘み取り土中に埋めるか、園地外に持ち出し適切に処分してください。
※1回目に葉摘みを多くすると、着

生産者とJA職員など約30名が参加し、同品種の先駆者である山口地区の大山修一郎理事が、サンプルを手に果実の外観や大きさ、着色糖度などの説明を行い「他県産の動向は気になるところですが、山形県産の利点は、遅い時期に出荷が可能で、高単価で販売できることにある。出荷時期を見極めて手取りを確保してほしい」と話しました。その後、「糖度の目安は17度」「出荷の目安は600g〜700gの房」「軸は長めに残す」など、消費者目線の手取り確保に繋がる具体的なアドバイスが伝えられ、生産者たちは熱心に耳を傾けていました。



4

本格的な出荷に向けて シャインマスカット目揃会

9月11日、当組合フルーツセンターで、ぶどう「シャインマスカット」の本格的な出荷を前に目揃会を開きました。



色遅れの原因、来年の花芽の充実が悪くなるので注意する。

※反射シートは収穫30日前頃（10月上旬）を目安に設置する。

■りんご黒星病対策

今年のりんご「黒星病」の発生は最小限に抑えられましたが、被害果落葉した被害葉は翌年の発生源となります。次年度以降も発生を抑えるため収穫後の薬剤防除を徹底し翌春の菌密度低減対策が重要です。

○薬剤防除

●収穫後防除
腐らん病の同時防除を兼ねて石灰硫黄合剤10倍またはベフラン液剤25、1,000倍の散布

■稲刈り後は出来るだけ早く秋耕を！

稲刈り後は出来るだけ早く秋耕を行うことで、『稲わらの分解』が促進されます。

○『稲わらの分解』のメリット
●代かき時の浮きわらが減り、苗の植え付け精度の向上や、除草剤の効果が安定します。
●ワキ(異常還元)の発生が減り、初

5

新米収穫の安全祈願 全農山形と県下JA

全農山形は9月11日、山形市にある護国神社で農作業安全と令和2年産米の収穫祈願式を開催し、県内



JAの各組合長や関係者など約30人が出席しました。例年開催している県産米出荷式は新型コロナウイルス感染症拡大防止の為、中止となり祈願式のみ実施されました。式では、収穫作業の安全と「つや姫」、「はえぬき」、「雪若丸」の3品種全てにおいて食味ランキング「特A」獲得を祈願しました。これまで「つや姫」が10年連続、「はえぬき」が4年連続、「雪若丸」が2年連続で「特A」を獲得しています。

期生育の改善や収量、品質の向上が見込まれます。

○『稲わらの分解』腐熟促進
いづれか1つを使用する

肥料名	施肥量（現物）	施肥時期
ワラ分解キング	10kg	刈取り後
石灰窒素	20kg	刈取り後

※腐熟の促進を図るため、刈取り後できるだけ早く散布し浅く耕す。



ます。
新米は、9月14日から検査が本格的に始まり、県内と首都圏の小売店へ順次出荷される予定となっています。

6

JA女性部夕市

女性部夕市は今月末までの毎週火曜日、本所駐車場で開催しています。多数のご来場をお待ちしております。

- 10月開催のご案内／6日、13日、20日、27日
- 開催時間／15時00分〜17時00分



TACとは「地域農業の担い手に向くJA担当者」の愛称を単協・連合会が一体（チーム）となって地域農業をコーディネートするという意味を持つTeam for Agricultural Coordination の頭文字をとって「T・A・C」と決定。
【キャッチコピー】Tとことん、A会って、Cコミュニケーション!! ※TACという言葉にさらになじんでもらうために提唱。



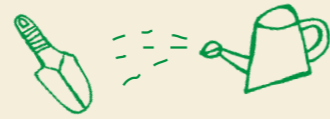

● 畦幅 70cm に株間 30×40cm 1条
または 130cm に2条。1株1本
立て。ペーパーポット10号に播き本
葉2枚苗を定植が良い。

● 露地栽培
● 播種 8月中旬～9月上旬
● 収穫初め 10月下旬～

● ハウス栽培
● 播種 9月中旬～下旬
● 収穫初め 11月中旬～

とう(抽だい茎葉)を食べる野菜として古くから五月菜や茎立ちなどがある。サカタのタネで30数年前に発売されたのがオータムポエムです。
食味は甘味があり、アスパラガスの風味があることから、アスパラ菜と呼ばれています。低温期の収穫であることから少ない農薬で栽培でき安全性の高い野菜です。



オータムポエム
(アスパラ菜)

今年収穫前より抽苔した株が多く見られました。定植時(10月下旬)に太さ10mm前後の苗を植えるようにしてください。太った大苗を植え、低温・短日に一定期間遭遇すると生長点が花芽分化し、春、長日、高温で抽苔します。
大苗太い苗注意!

※玉ねぎについて

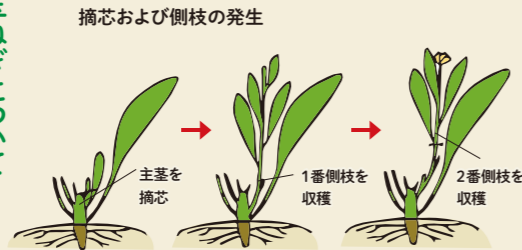

初期に株をつくり花芽ができるまでに葉枚数を増加させるのがポイント。
とうを収穫する野菜なので、初めの主茎は5～10cm位の早い時期に株元の下葉3枚前後残して摘芯する収穫は花芽が1～2開花した時に、本葉3枚残し、切り取って収穫する。1番側枝、2番側枝と順次、長期わたって収穫する。

協力/株式会社 上町のタネ (山形市)

旬の野菜・農産物などの気になる豆知識をご紹介します。

秘伝豆のはなし

晩生種初の白毛大莢の品種として育成され、1988年に「秘伝」と命名され発表されました。東北地方在来の香り豆という系統から育成され、別名日本一の香り枝豆ともいわれています。
甘さ、コク、食感のバランスがとれ、冷凍保存しても莢が変質しにくいなどの様々な形質を兼ね揃え、加工適正の良さから加工原料としても価値が高く、とうふ、味噌、納豆にいたるまで幅広く利用されています。



枝豆の最高峰
青いダイヤ
秘伝です

実績状況 (令和2年8月末現在)

貯金額	59,575,730千円
預金額	40,933,731千円
貸付額	10,675,613千円
購買品供給高	1,054,643千円
販売品販売高	1,433,969千円
(株)くみあい燃料センター売上高	560,735千円
(株)天童青果市場売上高	1,737,725千円
(株)ジェイエイトンドウフーズ売上高	7,349,222千円

- 定例理事会提出議案
- ◎ 令和2年8月末日現在事業実績検討並びに 営農指導事業報告について
 - ◎ 上半期決算報告について
 - ◎ 令和2年産米の検査買入について
 - ◎ 令和2年産米買取価格の設定について
 - ◎ 子会社の承認事項について
 - ◎ 不良債権の処理の方針について
 - ◎ 大口資金の貸付について

理事会だより
2020年
9月

TENDO 八文字屋のおすすめ商品

<p>BOOK</p> <p>オレの東大物語 1966-1972 加藤典洋 著 集英社 1,600円(税抜)</p> <p>昨年、急逝された山形県出身の文芸評論家が死線さまよいた青春記です。強靱な思想の淵源が「散文」としてユーモアと平易な文体に現れています。地元の地名・人名も多く活気ある楽しい1冊です。</p> 	<p>BOOK</p> <p>愛するということ エーリッヒ・フロム 著 鈴木晶 訳 紀伊国屋書店 1,300円(税抜)</p> <p>フロム誕生120周年記念としてロングセラーが、30年ぶりの改訳・新装版です。恋愛指南書ではありませんが「愛する」という人類の命題に広く深い意味合いに出会い今を生きる私たちに豊にする1冊です。</p> 
<p>CD</p> <p>あいみょん/おいしいパスタがあると聞いて 2,800円(税抜)</p> <p>前作より1年7ヵ月ぶりとなる3rdアルバム。劇場版『クレヨンしんちゃん』の主題歌「ハルノヒ」や石原さとみ主演ドラマ『Heaven? ~ご苦楽レストラン~』に書き下ろした「真夏の夜の匂いがする」など話題曲に、新曲も多数収録した充実作。</p> 	<p>CD</p> <p>高橋真梨子/高橋千秋楽 4,091円(税抜)</p> <p>歌手活動48年を振り返るオールタイム・ベスト。ペドロ&カプリシャス時代とソロ初期の70年代「for you...」「桃色吐息」「はがゆい唇」「ごめんね…」などヒットを連発した80～90年代、2000年代以降から最新曲まで、年代ごとに収録。</p> 
<p>CD</p> <p>森口博子/GUNDAM SONG COVERS 2 3,000円(税抜)</p> <p>カバー・アルバム『GUNDAM SONG COVERS』の続編的作品。“ガンダムファンによるガンダムファンのための最強カバーアルバム”というテーマのもと、インターネットでの一般投票で選ばれた楽曲に加え、自身がセレクトした楽曲も収録。</p> 	<p>CD</p> <p>SukimaSwitch / スキマノハナタバ Smile Song Selection 2,800円(税抜)</p> <p>記念日に贈りたい曲を集めた2018年作『スキマノハナタバ』の第2弾。“音楽で笑顔や元気を増やしたい”という想いのもと、ディズニー映画『2分の1の魔法』の日本版エンドソングに起用された「全力少年」や「ガラナ」など14曲を収録。</p> 

協力：TENDO 八文字屋 TEL.023-658-8811 <http://www.hachimonjiya.co.jp>

表紙モデル募集

天童市周辺のお子さまを募集しています！

●撮影可能な3〜6歳ぐらいのお子さまを募集しています。天童市周辺の方ならどなたでも可能です。

●掲載された方には、L版&A4版プリント(額入り)を各2枚プレゼントいたします。

※掲載月(撮影時期)はこちらで決定いたします。予めご了承ください。

お子さまの素敵な表情を表紙に♪



今月の表紙

赤塚 蛸くん [6歳]

父・淳吾さん、母・香菜子さん、兄・岳くん、祖父・佐敏さん、祖母・美知子さん、曾祖母・喜代さんの7人家族です。蛸くんは、生き物が大好きで明るくひょうきんな男の子です。90歳のばばちゃんと仲良く「なぞなぞ」をして遊んでいます。



表紙撮影：調所英太郎(フロット) ヘアメイク：水戸智花(HAIRWORK GEGE)

お問い合わせは/ JA てんどう総務部 TEL.023-653-5111

INFORMATION

1 農業者年金のお知らせ

農業者年金

長生きをマイナスにしたくない。農業者のための年金があるなら入りたいと思う。



「農業者年金」で生活の安定を考えてみませんか?次の要件を満たす方ならどなたでも加入できます。

- ・年間60日以上農業従事
- ・国民年金1号被保険者
- ・20歳以上60歳未満

●お問い合わせ/
JAてんどう本所金融部、各支所(店)

2 令和3年度天童市農協新規採用職員募集情報

天童市農協は、下記により新規採用職員を募集いたします。

- 応募資格/令和3年3月末までに高校・専門学校・短大・大学卒業見込者および既卒者で、天童市内の各事務所・事業所・関連施設に通勤可能な方
- 主な業務/ JA事業全般(金融部門、共済部門、経済部門、営農販売部門)
- 募集期間/ 令和2年10月1日(木)～10月9日(金)
- 選考試験/
一次試験日(筆記):10月16日(金)
二次試験日(面接):10月下旬(予定)

詳しくは、当組合ホームページにて職員採用情報をご確認ください。
<https://www.jatendo.or.jp>

●お問い合わせ/
総務部人事教育課 TEL.023-653-5111

3 爆音機の使用について

鳥獣対策の爆音機は、使用状況によって近隣住民の生活へ支障をきたします。防鳥ネットやテグスなど出来るだけ爆音機以外の対策を講じてください。やむをえず使用するときは、次の点に注意しましょう。

- 住宅地の近くでは使用しない
- 夜間は絶対作動させない
- 発射間隔を長くする

ルールを守らないと使用できなくなる場合があります。十分に注意しましょう。道路をトラクターやコンバインで走行する際は、タイヤ・キャタピラの泥や土を落としてから走行しましょう。一般車両走行の妨げになる場合があります。

4 やすらぎ天童ホール 人形供養祭のお知らせ

11月3日(火)文化の日

人形・ぬいぐるみ 供養祭

会場：やすらぎ天童ホール
人形・ぬいぐるみ受付

日時/令和2年11月3日(火) 午前10:00～
お問い合わせ/ ㈱ジェイエイトんどうフーズ・葬祭センター やすらぎ天童ホール
TEL.023-653-1059

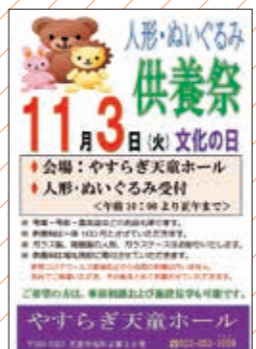

5 (株)ジェイエイトんどうフーズ 新工場見学会のお知らせ

新工場見学会を実施いたします。

- 場所:天童市蔵増1475-10 (株)ジェイエイトんどうフーズ本社
- 日時:令和2年10月19日(月)～22日(木)までの4日間
- 時間:①9:00～、②10:00～、③11:00～ 定員①～③各20名

※所要時間は30分程度となります。
※定員になり次第締め切ります。
ご準備いただくもの:スリッパか上履き
その他:駐車場は工場向い東側の空き地をご利用ください。マスク着用の上、ご参加ください。

●お申込み・お問い合わせ/
総務部総務課 TEL.023-653-5111



Vol.12

なすとじゃこのちらし寿司

材料 / 6~7人

米 / 3カップ、水 / 3カップ、なす / 300g (塩…少々)、
みょうが / 4本、ちりめんじゃこ / 30g、しょうが / 30g、
青じそ / 10枚、いり白ごま / 大さじ2

☆合わせ酢 A: 砂糖 / 大さじ3、塩 / 小さじ1
B: エコープ五倍酢 / 大さじ1 + $\frac{1}{2}$ ~ 2

◎煮汁 薄口しょうゆ、みりん / 各大さじ2、砂糖 / 大さじ1

つくりかた

- ①米は洗ってザルにあげ水気をさり、分量の水を加えて炊く。
- ②なす ヘタを取って3mm厚さの半月切り、又はちょう切りにし、塩をふって軽くもみ、しんなりしたら水気を絞る。
みょうが 小口切りにし、水にさらして水気をきる。
しょうが せん切りにし、水にさらして水気をきる。
青じそ せん切りにする。
- ③小鍋に◎煮汁を入れて煮立たせ、ちりめんとうしょうがを加えて、◎煮汁がなくなるまで弱火で煮詰める。
- ④ご飯が炊けたら、☆合わせ酢用の調味料を準備する。A: 砂糖と塩は同じ器に混ぜ合わせ、B: 五倍酢原液は別の器に入れておく。ご飯を大きめのボールに移し、Aをご飯の上にふりかけ、Bをしゃもじにつけて手早く切るように混ぜ合わせて、すし飯をつくる。なす、みょうが、③、いり白ごまを加えてさらに混ぜ合わせる。
- ⑤④を器に盛り、青じそを飾る。

大興産業
五倍酢

大興産業商品は、
ふれあい営農センターで
ご購入いただけます。

JAてんどう女性部
天童支部

(写真左から)
竹田静美さん
國井美雪さん
安喰千代子さん



編集後記 (2020.10)

秋と言えばスポーツの秋、食欲の秋です。たくさん動いて、沢山食べて元気に過ごしましょう。芋煮会の時期でもあります、コロナ対策をしっかりして楽しみましょう!! (S.R)

